第二千四百四十七號

叻報

本館開設在傳巴虱口門牌第廿一號

本館新聞除禮拜外日出一紙　諸君賜閱本報者無論本埠外埠均可寄致本館取閱如外埠閱報照加寄費可也除日報照常刊送外復不惜工本從英國采辦鉛鍊紙各機器以待與　各寶商刊印書籍單件並有英國各體活字及各式花邊等延有西人排印工藝甚精所有中西文字均能刊印並有石版印字大小機器均用精工刊印工纖絕倫前延有文士書寫各體文字現由上海購到各種書籍出售其書目另行刊佈所有各西價甚相宜所

本館所登來札原擇其有關世道人心者附登否亦須無礙於人而後始錄其有謗罵成文以及支離費解者概不登報嗣後　諸爲來札尚祈自諒更須寫眞附里而後敢登但來稿登與不登均不能將原稿收回也　本館謹白

己丑十二月廿五日

報資每月報價一元每日零售每張五仙　大英一千八百九十年正月十五號禮拜三　凡刊告白者第一日每字一仙第二日以下每字半仙

○啟者本館自開設至今將盈十稔所列新聞時事[illegible]　諸君[illegible]覽誠荷垂深茲本館更欲大振規模業於廈門汕頭及南洋各埠特延採訪諸君探訪新聞如有要事可隨時列報登以供　諸君清覽乃近聞有不肖之徒在外妄肆流言有礙本館生涯之處幸勿爲之誤信是本館深爲訪察已得該言之所自嗣　各君等有能明指撰播斯言之人可至公堂作証者祈即來本館說明自當不惜重資以爲酬謝特此佈　聞

本館謹啟

本館停工告白（○）啟者將除新正瞬屆想　諸君迎年送臘諸務紛繁而本館效力作經年亦須稍得餘閒以游新年各事故循向例刊派報紙至本月爲止暫停工墨至來年元月上浣再行照常刊送諸惟諒鑒即請　均安

本館謹啟

結論本年叻地生涯大局

本日爲本館暫停工墨以度殘臘之期因爰向竟將本年叻地生涯大局情形列於篇竟以供諸君清覽查本坡商業向皆日盛一日前年已造言之嗚呼曾幾何時而叻地生涯竟一頹至此乎大本坡生理敗落者係爲今年且不惟本坡爲然即檳城以及南洋一帶亦然且又不僅南洋爲然即推而至於港滬等處亦均無不然大抵彼此牽連以至於斯亦勢有必然之處也今先以本坡之地方而論亦頗爲安靖但近來歲暮在即貧民生計維艱以致劫掠之事翻較於平日尤狂此則司理緝捕之人有不能辭其咎者又以南洋各埠而論亦無有意外之遭而麻六甲之拿吉與士美蘭地方現已歸英管轄合諸去年所定之彭亨諸處則與叻之爲鄰者甚多但開闢一區朝廷不欲爲之管轄故交北慕娘公司代爲兼管耳至於本坡生理則覺冷淡異常其平日之素稱殷實者亦多倒閉即以本坡而論本年倒閉之生理已數十家然此皆虧空銀資致爲虧累者此外小店之停歇者更不知凡幾乃檳城一地則倒閉者尤多一月之內竟至遝及數十家即平日素通交易者亦且不能取信貿易之頓衰如此實爲歷來之所未有即如齊智諸人向素嘗在檳然而倒者蓋其族人立有規條如一人爲人虧累則諸人當力助之是以諸銀行均甚見信於齊智人至本年亦且有虧空遁逃者然嘗細查各項生計亦素營多遜於前惟有錫礦探錫一項頗不如前以勝汪公司曾前之霸者亦之至亦且無能爲力至於停歇而民東公司之事現亦岌岌可危此兩公司其初未嘗不甚鋭意經營亦且一至於此則其他更可想而見矣此外則各項物產亦可與前相等至於甘蜜一項則所入甚豐一年內各家所銷之饒是以本年本坡倒閉紛紛而於潮商爲獨少也然則統爲大局謝生理仍未大虧而何以倒閉者至如是之多竟至南洋各地方一時爲之震動然查核其中之故則實由於銀行蓋本坡各銀行近來均按其銀項不輕出貸即有平常交易素稱妥當者今亦不允爲之貸出以致叻市銀根一時支絀而各生意者於此遂覺動輒多艱矣夫今之出而貿易者雖有鉅資亦未必藏其銀項以待支銷勢須迴彼注茲藉以互通緩急乃諸銀行一旦禁其資而弗出則市上銀根一時驟短無從籌措遂致有過而致倒者且銀行既不輕易出貸而齊智人亦必與欵爲之出貸是以本坡商人無論其曾貸諸銀行抑或與齊智人所貸一經到期之際即須逼取不允爲之展限是則商人等實何以堪故生意猶可如前而店鋪亦遭倒閉者職是故也夫喬木之巨待其壓者自必甚繁今巨商亦至報窮而其中之爲其提攜者勢必因而俱[illegible]所謂泰山一傾蟻封已無完土也他若小項生理則似無可慮不知亦有與之同病者蓋叻市銀根既絀則無論生理大小其呼籲亦多不靈加以本年七月以來數月前無典肆則彼小民有所急遽向誰求助勢不至於倒斃不已嗟乎推原其故實則始於銀行而典肆有以之以今典肆復開可無庸論所望叻地諸銀行有鑒於生理之壞於此而變通之使來年生理不至如本歲之艱則商民之受其賜者自無盡藏矣不禁拭目以俟之

諭摺恭錄

（○）十一月二十八日奉　上諭馬丕瑤奏臚舉賢才請旨褒獎一摺據稱廣西在籍紳士掌教秀峰書院編修曹駟經明修行不慕榮利山西候補知府楊立𡍲好學不倦士民矜式均堪嘉尚曹駟着賞五品卿銜楊立𡍲着賞給三品頂戴以示獎勵欽此○十二月初一日奉　上諭邵友濂奏特參

葡英龍音 ○二十日英京發來電報云葡廷現在覆答英廷之文內所有辯白之詞諒英廷必能意滿而從其議云至於文中之意若何則尚未得而悉也

角球赴會 ○本日爲英國巡船由本坡往港之期而本坡西國官商及其眷屬等附搭該船往遊港地者甚多而領事夫人亦在其列查諸君所以往港之故係欲與港地諸君約賽抛球之事蓋諸君皆本坡抛球會中之人將往港地相爲角賽也

義兵辭去 ○勿剌施國戰船名貴馬閣池前者取道助海言往高浪啓地方迨至抵高之時內有水師兵丁多人紛紛辭去登岸後即不回船時其督帶以諸兵如是所爲勃然怒焉因欲將諸軍號回船中歸諸兵乃與之分辨言前者吾輩乃受勿剌施國王之餉爲王致力分所宜然現在本國已易爲民主故吾輩不甘受其驛役故不如潔身而去也督帶聞語亦無如之何然當該船過叻之時亦有兵丁六名登岸後即不回船另謀他業矣善夫勿國之有義兵如是亦足以羞強人意矣

勿王抵葡 ○前者勿剌施王爲亂臣所逐之後各情形本報均經登列茲接葡京來信謂爲王至葡京時葡國君臣一時頗費躊躇不知若何接待葡王即會集廷臣公議此事嗣經議定仍用國君之禮接見勿王然亦爲不宜開罪於勿國公衆因葡國所沾勿國之利益甚大故也當時勿王所乘之戰船入口之時葡土即發輪船至勿王船中迎接當登岸之際葡人之與勿王有戚誼者紛至與王爲禮當時葡京所有各教堂之鐘均齊搖動以申敬但勿王之躬適有非常困倦異常故登岸之時亦需人攙扶方可想亦因家國離作憂慣故成此病也

印度近聞 ○印度西報云中國於明年內即可以隨意禁止印度烟土不允其入口故現在印度所有不喜人吸食洋煙者皆於三閱月以前撰就公稟招人簽名於稟內一時畫押者甚多現欲將此稟呈於中國總理衙門其稟內所言大意則謂鴉片之毒害人之深求中國力爲禁止等詞由是觀之亦誰謂西人皆利華人之吸食洋煙也乎

新金山郵耗 ○前者新金山諸土人工役因嫉妒華工爭利之故强其國家立律將華人禁止此律初行之際雷厲風行諸華人之在該處者受其土人所欺甚爲慘酷不意前月有新金山鄰附近太平洋一帶之漁戶在各處公議舉立人員到新金山省城往見大府據泉所言前者所立之律有華人每名抽取人稅五十元等各條務求國家再三審察將此律作爲罷論據諸員謂如不將此律廢去則華人必不再至而新金山沙文魚之利必至爲他人所奪云云蓋該地所有裝載沙文魚之工役向皆需用華傭故也而各西報因爲之詞曰同是新金山人耳有言宜禁絕華人者亦有言其必不宜禁絕者是可見華傭之有益地方甚鉅也信夫

蘇娘約定 ○英京邇來信息云英廷現在已與蘇娘公司定立約章內有言謂自今以後納閩地方所有定罪監禁終身之犯可以解交叻地獄中收禁至於贍養該犯以及一切費用須向原犯地方國家收取俾昭公當云

竊枋被獲 ○本坡打石街合源木廠生涯甚鉅廠中板片甚多詎於十九夜竟爲盜匪竊去木枋廿五片取而置諸酒廊內之巷中迨至翌晨主人知之因命人出爲偵探時該竊匪一人於翌日約八點鐘時竟僱一牛車欲將其枋載往他處時適爲該廠之伴所見乃即將其執獲時有一犯知事端發覺即從是而逃尚餘一犯閩人陳某逃竄不及故遭執獲現已解交公堂訊辦矣

佛子西來 ○大資岸佛法無邊釋氏談空固足參三乘妙果然具此大法力大手眼者必須大自在之身廣行因果而後能之也中國之人生平足跡不出里閭以西方爲稀佛之處遂謂彼邦之優婆塞優婆夷輩均能坐蓮花而通上乘此不啻夏虫語冰之陋不知彼西方之人其視中土亦猶是耳方閩潮人見閩寺簡陋每至此試觀某頭陀之說不可以見之耶潮郡起雲寺距湖山西行十餘武一小室也地雖湫而不近塵囂山雖荒而饒蔬笋僧人師徒四衆共處其中然無須募化亦無凍餓之憂而近日來有一外國頭陀形容怪異恍若五百阿羅之色相手持錫杖口操西音輙駐錫於該寺中自言係天竺化人因奉佛旨雲遊以訪察天下之善男子善女人與佛有緣者共談因果自天竺起行至今業已數更寒暑卒不能遇一人可以細參玄妙者然在西土時人皆謂中國事佛甚虔所有寺觀皆七寶莊嚴黃金飾地此中高賢甚衆多有能證金身者今至中國觀之始知其言多溢于虛云云該寺僧因詢曰常聞人言天竺乃我佛說法之區多有活佛產於其中每當說法之時則天花亂墜頑石點頭斯言信乎頭陀曰非也西土之人奉佛雖多不過亦如中國而已安得人人皆能成佛哉大抵華人慕西土活佛之多亦西土之慕中華耳信夫是語誠頭陀亦可謂達觀矣

鷺江雜錄 ○廈門一島風氣素稱樸實居家資數十萬者居恒布衣糲食不識綢綾爲何物同治年間民間穿綢綾尚不多見自光緒元年靈應殿興燕儀宮迎賽神會遣人在上海蘇州製辦各種綢緞裝粉褘閣居人眼界始爲之一擴其後浙人胡縐雪岩派人開設阜康悅來官銀號其中夥友衣服華麗皆華夷本地合記豐昌資深各銀號夥爭相效尤其時廈島仍無綢緞店舖不過信局內寄售而已至光緒七年春間始有開設呢羽洋布兼售綢緞之店廈門男婦服飾爲之一變中年法人倡議台灣廈門爲渡臺必經之路宮商雲集有某某等特糾股份在廈港仔口開設綢緞店專辦蘇杭新綢綾綢貨以奪紹興相之利權貿客既鉅貨色亦往遠近之人爭相購取樸質之風一變而爲繁華有心人不能無今昔之感矣

名鐵櫥出售

[illegible]

之所共賞也啓者本行所賣之鐵櫥久已馳名於東方一帶而於叻坡尤著至本行沽賣此等鐵櫥已有三十年之久其製甚爲堅固保能避火且其匙鑰甚妙斷非盜賊等所能開計其櫥全身均用鐵製成並無雜以木料且諸櫥自前至今均爲一式堅固並無有優劣之分至於各櫥大小不一而價值則約一百元至四百元凡用之者可保其不致焚燒即遇火災亦無所損本行之鐵櫥實爲叻坡諸華商所稱讚而本行每年所沽亦疎不鮮茲特爲之縷佈倘 諸君有意願者祈即玉臨選購爲盼 大英一千八百八十九年十一月廿八號

明嗎也洋行告啓

烏密發售

啓者本行向由英國督辦各種美酒來叻發售久已遐邇馳名茲復由英新辦到頂蘭士斗雲字號之狗頭標烏密酒到叻凡沽此酒香美異常不惟飲之可口且能保養精神調和血氣常飲令人不生疾病誠酒國中上品也 諸君光顧細看以上所列之狗頭標庶不致誤且價甚相宜倘 諸君有欲酤飲者請至本行取用可也此佈

大英一千八百八十八年八月十五號 明嗎也洋行啓

法國頂上蜂窠標萬蘭池酒出售

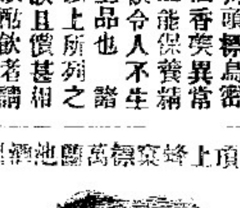

敬啓者茲本公司親由法國督辦頂上好萬蘭池酒來叻發售其酒清香濃郁醇厚異常飲之誠可令人長血氣壯筋骨悅顏色妙美無窮今市上所有萬蘭池酒無有能出其右者誠佐餐中妙品也至此酒惟本公司一家沽出餘無別家出售 諸君光顧請細認蜂窠標頭爲記並細辨香味方不致誤價甚相宜倘有劉伶之癖者請早至 本公司沽買是荷

大英一千八百八十八年六月二十號
大清光緒十四年五月十一日
明嗎也公司謹啓

出賣三品酒

啓者本行督辦歐洲馳名三品洋酒來叻發售其酒係三頭八式發售有年沽信 諸君莫不稱其香美奈近有無恥之徒假[illegible]本庄三品酒款式設酒[illegible]亂其味誠爲可恨嗣後 諸君沽買本行之三品酒者請細認本號招牌之內有[illegible]色[illegible] [illegible]若此字樣即爲假冒請爲細認特此佈 聞 大英一千八百八十五年十二月十九號 明嗎也公司[illegible]

蜜酒出賣

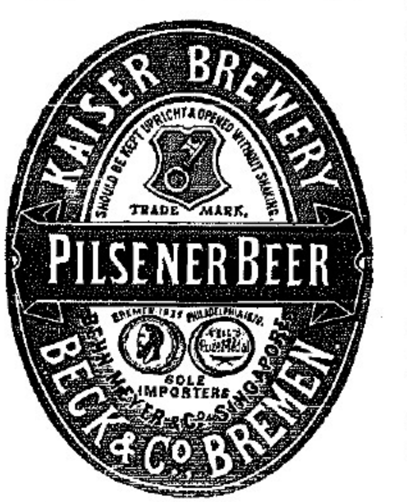

啓者茲本行由歐洲辦到上等蜜酒來叻發售其酒甚佳茲將標頭印出 諸君光顧祈爲細認免致有誤倘有無恥之徒假冒本行錦匙標者本行定必嚴爲搾究若此酒不能販往

加勝吧 三寶壟 泗里末
望加錫 檳榔嶼 日裡等處其
他各埠均能運往謹此佈聞

大英一千八百八十五年十一月十八號 明嗎也洋行謹啓

印度皇家洋面有限保險公司告白 ○啟者茲承印度皇家洋面保險有限公司總理人委命本行爲該公司之代理人駐於助中專
中 諸各家洋面一切保險事宜料該公司所集老本銀共三百萬盾之多所有素價概從廉取斷不至較別家爲貴 諸君賜顧請 玉臨
本行面商可也 大英一千八百八十九年十二月十四號 大清光緒十五年十一月廿二日 啟 韓珍日兄弟洋行謹啟

猶尼含西洋面保險有限公司告白 ○啟者茲本行承猶尼督西洋面保險有限公司總理人之命爲駐[illegible]之代理人代爲之洋面保險
一切事宜至於所保之價均與他家相同斷不多爲濫索的 諸君有船貨等項欲於洋面保險者請移玉惠臨本商爲盼此佈 聞
大英一千八百八十九年十二月十號 大清光緒十五年十一月廿二日 啟 韓珍日兄弟洋行謹啟

頂上泵頭標窨酒出售

啟者本行現由歐洲辦到泵頭標頂上窨酒來
叻諸位此酒香味均勝諸常飲之能令人血氣
流通且能解渴消暑濕熱之患亦無亂性之誠
實爲有益無損爲酒中之上品 諸翁光顧祈
爲細辨標頭當真香味庶免爲低貨所混不勝
厚幸本行設在廳六甲街與船興泥爲鄰 諸
翁惠顧請勞玉趾爲荷 大英一千八百八十
九年十二月十七號 綏買洋行謹啟

西國頂上窨酒 [illegible]

Culmbacher Bock-Bier

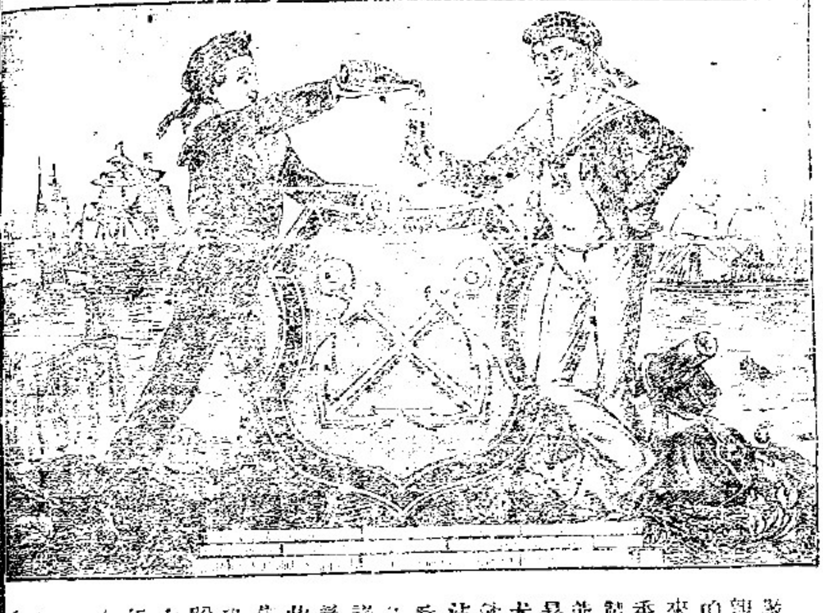

新到各種奇書發售
啟者茲本館近由上海姑蘇等處採買各種奇異新
書及地輿圖誌等來叻發售其書或銅板木板鉛板
石板均無不有且字畫詩書等項尤爲多有叻地未
常經見者其有益於世道人心者實非鮮淺有非徒
快耳目者比茲特以廉價出沽諒亦 諸君子所欲
先睹爲快者也有所各書目經已另列單張附呈
鈞覽閱者[illegible]焉 本館謹白

貨棧出賃 ○啟者茲本號有大貨棧一間
坐落義福街之鄰第四號門牌現欲出賃
如欲有人睇此棧者可與至本號面商便
得此佈 大清光緒十五年九月初九日
萬坤豐號謹啟

啟者茲本行
親由歐洲督辦
頂上正裝窨酒
來叻發售其酒
香味異常且[illegible]
製最爲得法功
能消痰順氣解
暑除煩於南洋
尤爲相宜常常
飲之可令人不
沾暑濕瘴疫等
症[illegible]
一價甚相宜
諸君欲購貨者
請認以上所印
此酒標頭慎爲
告擇以免爲魚
珠之混是所切
盼特此佈聞
大清光緒十四
年九月廿七日
大英一千八百
八十八年十
月三十一號
[illegible]

補牙科醫生 ○啟者本號有補牙各
料器具並有鑲假牙器俱圖如客隨欲取
看新師通知付十分文不受銷在英京此
佈 大英一千八百八十九六月十九號
鶴土行謹啟

時款鐘表出售 ○啟者本店開設在英國
[illegible]門即來安公司之隔鄰在該埔
[illegible]舊式時款鐘表來叻發售計有鐘表
一種最爲名貴舊價每二十五元并有
大小各式金表甚多[illegible]比色者更
有[illegible]須是匙自能上練之錶求稱最價錢
五元[illegible]
[illegible]
鐘皆[illegible]
金匙相金合[illegible]戒指等各物甚多不
[illegible]理鐘表
[illegible]
[illegible]店謹啟

房[illegible]致[illegible]之[illegible]遂有不[illegible]自持[illegible]後[illegible]告[illegible]英時訪[illegible]實與[illegible]妻已在倫敦同住[illegible]原告所[illegible]之由並略加[illegible]時原告狀師因諭原告當日情形據原告供稱當日實無[illegible]生疑況實根拿時至禮拜堂中將禮遂因爲此乃誠信之人斷不致爲[illegible]事關實根拿所延狀師[illegible]詢問原告繼原告又曰實根拿當日在廨六印爲巡理府正堂之時渠有士人所犯此等案情無不爲之嚴斷云云說不[illegible]此[illegible]堂哄然不禁爲之[illegible]笑時滿被告均未到案[illegible]狀師代理而已嗣原告又言前者實根拿在[illegible]中[illegible]年偉辦有六百磅之多又言後因此事已[illegible]其中情形及種種不[illegible]斷爲禀詳[illegible]用督部[illegible]繼聞實根拿[illegible]革職等情云云[illegible]供畢陪審人[illegible]議[illegible]被告委有應得之罪[illegible]乃判令被告罰銀七百磅[illegible]原告而所生子女仍歸原告撫養所有一切堂費均向被告取償所罰之款限於十[illegible]日內繳呈[illegible]中以[illegible]轉給原告收領云

鷺江濤韻

○前報[illegible]門某[illegible]呂氏[illegible]其[illegible]王氏一案先經[illegible]之母家向公庭[illegible]控嗣有[illegible]爲居間者令呂氏母子罰銀二千元[illegible]充育嬰堂經費並公庭息訟等[illegible]已不下五六千元之譜方謂其事可從茲而了矣但其媳平日爲人[illegible]守閨箴兼[illegible]以故一時[illegible]無不歎婦之枉死而代抱不平[illegible]有人商道署[illegible]察得聞是事登郎飭差傳訊時呂氏與其子知干[illegible]登郎逃去現任[illegible]未緝了[illegible]也○前報廈門福昌洋行爲石潯鄉吳能商卒銀三千餘元因禀由英領事守照會廈防[illegible]傳緝當經廈防[illegible]主[illegible]能及其父[illegible]行拘獲此七月間事也迨至十月間有吳七魏老二人到廈防[illegible]將吳能之父[illegible]出在外[illegible]清[illegible]乃保出後已[illegible]月餘仍復不能完繳[illegible]主[illegible]怒[illegible]仍拘原保之人現吳七已被拘獲[illegible]魏現經在逃尚未[illegible]其若何了局也○代理泉州府柯太守抵[illegible]以來數月於茲現在新官[illegible]任故太守即交卸府篆仍回漳州稅釐[illegible]局辦差使前日道經廈門郎謁見提道各憲會商公事旋就洪本部某郊[illegible]禮帷於十四日郎[illegible]廈[illegible]往漳州[illegible]料理矣○本月初八日東門外城隍神演劇高搭戲[illegible]劇猶未[illegible]場先有衆小孩[illegible]中[illegible]戲迨及[illegible]劇[illegible]之際[illegible]人乃[illegible]衆小孩下臺有某甲之子方八歲某乙之子年十歲同時跳下乙子跌倒在地頭破血流[illegible]家後[illegible]母詢其如何跌倒兒言或係跳時被甲子所推乙妻即挈子向甲究問甲妻恐傷和氣不問是非即將其子責打[illegible]頓將以謝過也孰意乙子郎於[illegible]一日[illegible]間[illegible]命乙謂甲子係甲子推跌所致隨將屍身擡至甲家鬪[illegible]親友鬨鬧[illegible]未悉能否了結○目前海中時有暴風輪船夾板停多失事近來夾板到廈裝載貨物多有水[illegible]卸客[illegible]大都入塢修理有折斷頭桅者有斷桅兩斷者有布帆破壞者又有船底滲漏銅板剝落者均需修補以致大小[illegible]船塢[illegible]絡繹不絕各項工匠因此忙迫異常云○稅釐局支應委員侯海村參軍到局一年期滿經省憲委丁二尹接辦己[illegible]前報嗣經吳觀察以侯參軍辦事勤慎[illegible]辦業荷憲[illegible]據委留辦而丁二尹則另委漳使云○提督路頭稅釐分局委員賴變臣少尹因病請假三月由前憲暫委郭延光二尹代辦郭二尹已於上月二十日到[illegible]接辦矣○廈門發元宮供奉保生大帝[illegible]來去聞有迎神之事今夏福壽宮清水祖師廟迎神賽會熱鬧異常[illegible]多[illegible]發元宮司董見獵心喜亦於十一月二十七日奉神出迎旗傘鑼鼓[illegible]吹[illegible]攔色色鮮明花費不下三千餘金以有用之錢作無益之事孰[illegible]移助賑捐可生死人肉白骨往者不可諫來者猶可追質諸樂善君子當不以此言爲河漢也

鱷溪談萃

○潮城一地爲嶺南外府[illegible]盛之區居民五方雜處混跡其中良歹不齊以故每屆殘年即須[illegible]理各防甚爲嚴密加以風高物燥火易爲災是以歷任有司[illegible]出示曉[illegible]各地方須防火[illegible]諄諄告誡或備大平桶或將水龍晝夜戒[illegible]防盜兼任太守替府尊尤爲加意一[illegible]火警立即親往撲救殊[illegible]十八日午後郡城東門街突患祝融太守聞報不及衣冠即便服出署親督勇丁力爲撲救迨至火勢將止之際始見海陽縣尊鳴騶而至端坐輿中[illegible]呵[illegible]殴[illegible]稱救火迨至災場見府尊身衣便服雜於稠人之中督率諸人身先善役縣主見之赧郎下輿謁見府尊見之怪其遲至因而爲誡諭嗣後宜敬民災爲急不宜過裝官派致乖民望[illegible]詞明府唯唯不敢置辨一詞[illegible]賢太守之賢政及民亦可見矣○余光者揭陽縣人幼業儒而[illegible]所成因棄而爲農所幸連年歲事有秋多收數斛遂儼然[illegible]粟而作[illegible]品封翁[illegible]余年逾不惑兒女成行然弄孫之志願猶虛有婢一人性頗柔順婉轉能如人意余愛其持家勤[illegible]因命長子納爲[illegible]宗[illegible]之猶未成也不[illegible]其媳素稱悍妒聞乃翁有是意不禁大[illegible]雖威立命牙人將婢鬻諸遠方與[illegible]賈人作妾而婢之母乃澄海東湖蔡姓固三姑六婆[illegible]流慣走豪門性殊刁惡聞余轉鬻其女事遂控稱余父子貪[illegible]誘其女爲娼禦就呈詞向縣尊案前控告余雖[illegible]饒產業然鄉人生性畏到官衙不得已乃[illegible]人調停耗去多金始能了事云○曾太守自抵任以來見地方積案纍多因請王令招勇丁欲爲懲辦各情形均列經報但[illegible]勇一[illegible]香帥爲之奏請旋奉 [illegible]批駁着不准行時太守在於署中猶未得知其事故在郡出示招募勇丁千人以充是役去月廿四日接轅[illegible]傳乃遵照至六百名左右忽接省垣電諭着即中止其事太守聞之不勝愧忿即行停點立發出銅錢數百串着每名給錢六百令其各歸安守本分俟新正以後開辦與否再行定議卽欲啟程進省與新任李制軍面爲商酌再行申奏倘或不能如願卽進京向軍機大臣面訴務須准[illegible]而後已嗣[illegible]縣壽辰在卽因請官到轅拜賀以故未克抽身俟過新年再爲定其行止云○草範林先生爲炎宋名儒崇祀鄉賢名從與天水趙德復古盧桐[illegible]先生同在八賢之列先生德配袁氏闔號宜春歸神後同葬池邊鄉畔土名吊瓜嶺墓分二所相距匪遙山上疊石[illegible]因名猶[illegible]石[illegible]傍后土神前突起怪石兩[illegible]若小峰焉兩相對峙號爲[illegible]管石即於石上鐫列神道碑叙其卜葬緣由以及遷葬年號共二百餘字數百年來子孫繁

衍見二在鶚潭海所有排姓紳民每歲到山場祭掃者以數千計而衣冠之士亦至千數百人所列祭品如猪羊雞鴨之類亦以千計每歲定章以冬至後三日到墳祭掃祭畢會飲而歸羣相聞異常於此觀之亦足見先賢遺型之令人景仰矣〇總兵銜儘先副將署澄海營叅將連某乃潮陽大富紳人以軍功起家成爲鼎壝積功以至今職叅連勇於持仗而短於治兵抵任以來頗下維嚴威多恩少以故麾下弁兵頗滋怨謗有某甲者乃南澳鎮軍之戚故鎮軍特加提拔超授額外外委之職因避嫌故派在澄海叅標差遣乃連不能曲體上意惟以威嚴從事即掛牌親考其拂騎射且札辭之而名不遣補以致大違在營軍之意現後曲總督兩粵兼鎮各員到省恭賀制軍因詢及屬員優劣而鎮軍即將連某揭叅故連於本月中旬遂遭撤委連於八月間到任甫歷二月餘即被撤叅聞者頗爲惜之〇昔昌黎與十二郎書有云潮人好神而信鬼大哉此風自唐至今積之已久然耗財之最甚者尤莫如春日之行釐三秋之普度所耗費財難以數計然耗財之事尤小更有爲風俗之防者則倒置爲害更深如堂堂男子則妝作婦人沿路遊行不知廉恥而婦人輩則公然呼朋結友酒樓買醉擲骰戲顛倒雌雄一至於此不禁令有心呼人長歎者久

京報選錄〇頭品頂戴兼署雲貴總督雲南巡撫臣譚鈞培跪　奏爲特叅兵丁滋事約束不嚴之哨官請　旨革職恭摺仰祈　聖鑒事竊據署楚雄縣知縣黃天漢稟光緒十五年六月十八日駐防兵丁高萬興強姦客民余占先之女玉蓮未成逃逸並蓮羞忿投井身死等情查兵丁強姦民女未成致令羞忿自盡不法已極該管哨官石新玉漫無約束致釀鉅案現當整飭營伍亟應查明嚴叅以肅紀律當批司會同營務處將管帶楚雄營戰兵補用副將錢止先行記過責令勒限督拏該逃兵高萬興變縣訊辦在案　查石新玉係由補用千總保以守備儘先補用並加都司銜用此臚請　旨將該哨官都司銜補用守備石新玉暫行革職仍限令該管管帶督飭嚴拏將該逃兵高萬興勒限拏獲歸案縣究辦所有特叅兵丁滋事約束不嚴之哨官請　旨革職緣由除咨部查照外謹再恭摺具陳伏乞　皇上聖鑒訓示再雲南巡撫係臣本任毋庸會銜合併聲明謹　奏奉　硃批着照所請兵部知道欽此

女醫開世〇威若氏向在英習醫有年前蒙[illegible]中欲行於世現定以每日十一點鐘起至十二點鐘止在中華藥房內以便　諸君之聘倘有賜教者祈如期　惠臨爲盼　西國女醫威勞什謹啟
大英一千八百九十年正月十一號

招承工役〇啟者茲本局欲招人入票承辦挑濬水溝之役茲將將所造各溝開列如左　計開　其一新街及新巴虱路旁之溝計長共八百五拾英尺　其二王家山腳厘容馬路旁之溝計長四百七拾英尺　其三德落亞逸新填地然中路旁之溝計長三百英尺　以上各溝所繪之圖及如何造法一切詳細情形可至本局寫字樓內向營造司處詢問除拜六及禮拜外每日於上午拾一點鐘起至下午四點鐘止均能到問所有各票限於西本月拾四號即華本月廿四日以前向本局投遞以憑選擇不得擬價低者得之之例至其票面須列明承造水溝如上所列之字樣方能投遞諸祈賜顧此佈聞　大英一千八百九拾年正月七號　工務局司理人葛兒不賜官體謹啟

鐵櫃出售

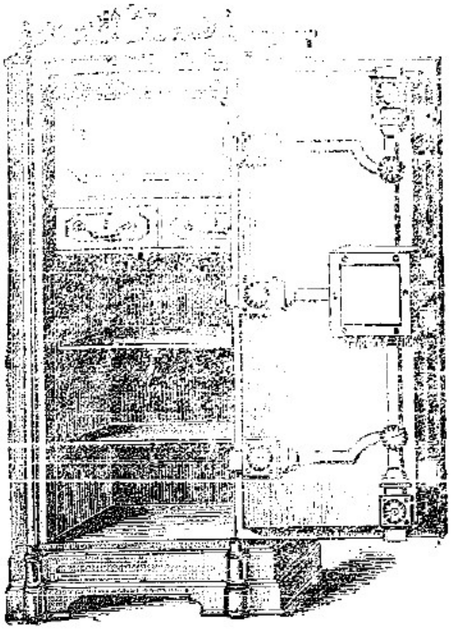

啟者本行所售之鐵櫃在本坡馳名已久素蒙　諸君惠用無不盛稱其妙計此櫃之大小共有五等而價最少者在九十五元以上而此鐵櫃乃歐洲著名工師所製極爲美善本行所有西人齊智人以及作撤審生理諸鋪商多向本行購買以爲貯銀之用因本行所沽者均用上等物料製造而成不惟能壯觀瞻並且異常堅固無論火燒盜劫均保無虞價又廉莫此爲甚倘　諸君有欲購此櫃以收藏重寶可至本行選擇是幸特此開佈
大英一千八百九十年正月四號
[illegible]

新張發貨

啟者本號[illegible]杭[illegible]貨各色[illegible]時[illegible]綢[illegible]頭京庄[illegible]由[illegible]歇家用[illegible]衣[illegible]等[illegible]葉[illegible]日用各物[illegible]光緒[illegible]街[illegible]諸君[illegible]此佈
大英一千八百八十九年[illegible]月廿[illegible]
[illegible]

[illegible]自乙酉唐八月卽西歷一千八百八十五年九月沾頭痛症誤服藥劑至丙戌唐九月卽西歷一千八百八十六年十月忽然兩眼漸次日甚一日各藥投之毫無見效此時小物雖不能辨步履之間尚能勉强支持至本年正月卽英一千八百八十九年二月右目全不見物僅左眼稍能辨識至唐三月卽英四月左眼亦漸糢糊出至香港兩目全然黑暗延醫施治至唐五月卽英六月兩眼有些見光至唐六月卽英七月適感冒些外邪二三日間兩眼仍舊復暗唐七月卽英八月由港至檳再服唐人藥劑又微有轉機至唐九月卽英十月因用英醫治之病勢轉劇兩眼全不見物矣唐十月底到吧卽於唐十一月初二請德國醫生緞吉藺前來調治用刀向右眼下面白雲近皮之處輕輕割上全無痛楚卽有紅白水一陣流下並湧出小白肉石一塊以英尺之寸計之大則計約三分厚則計一分剮左眼法亦如之但石稍薄一些左右共石兩塊該水浸之尚存剮後每日用藥水點三四次另有藥水按日調服第五日視房中物件便能了了十四日光明如故該醫生囑不能幹事務須關養一二月俾其新發之光養到力足方能永保無虞噫嘻數年抱病嗟長夜之漫漫而一旦奏功覩青天之皎皎皆醫生緞吉藺所賜也謹將原委縷述以誌不忘　張振勳商名肇燮謹啟

大清光緒十五年拾二月十四日

廷仔標萬蘭池酒出售

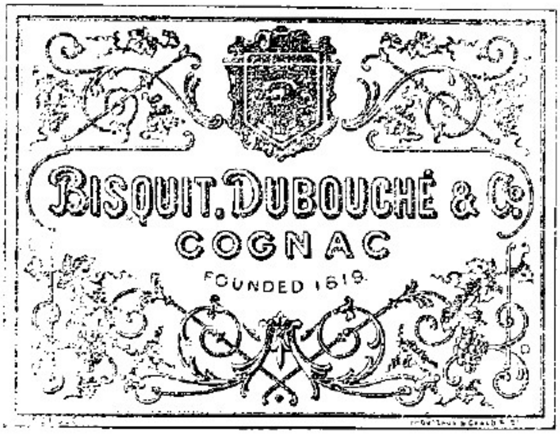

啟者本公司所製之廷仔標萬蘭池酒馳名已久乃在歐洲名家所製自一千八百一十九年相傳至今已閱七十年之久而其酒收存有數十年方肯出而沽賣故其熱氣概已全消所以諸君沽飲者均深獎譽在歐洲一帶各國之人無不喜飲此酒因其氣味清香遠勝於他酒故也是以本行特辦此酒來叻發售自此酒到叻而後凡沾飲者無不盛稱其美且此酒與本坡天氣甚屬合宜　諸僉賜顧祈細心辨認以上所列各標頭幷有不殺呼咾等西字爲憑庶免爲眯目之混是所切禱

大英一千八百八拾九年拾二月二號

不殺呼咾卽顛加珍麥洋行謹啟　末

正金鐘標萬蘭池酒出售

啟者本公司所督辦正金花鐘標萬蘭池酒久已馳名叻地華人諸君子均喜用之現已議定與本坡酒公司包辦以應爭沽凡　諸翁有欲寄嚼者請至酒公司沽買便得如買成起以便配往外處者仍可至本行沽買至此酒製造之法精妙異常酒味甚濃以之蒸釀者皆爲上等之料保無僞充之弊此酒若在本坡沽飲甚屬合宜且價亦甚廉　諸翁沽用須爲留心辨認以防魚珠之混因現在市上假冒者甚多如以上所黏各標頭無不殺呼咾華字者卽爲假貨幸勿爲之誤買本行有厚望焉

新嘉坡玉泉呼咨公司
專辦祖家頂上美酒發售此係
請修東承原庄播君光顧認明印標

大英一千八百八十九年十二月三號

不殺呼咾卽顛加珍麥洋行謹啟　末

白蜜酒出售

啟者本行親在歐洲督辦龜嘜之白蜜酒及卑施拿之白蜜酒來叻發售其龜嘜之酒係作飛燕標　卑施拿之酒係作熊標其酒香美異常可以止渴潤腸且雖多飲亦不至有醉人之患在叻嶼甲各地以及蘇門答納暹羅安南等處　諸君均喜飲之而叻地各酒店更多購用本行之酒可見酒質之美故能廣擅銷場

而本行幷有希打馬號之威寶枝酒及蘇嚦勿蘭號之狗標加蘇力酒均係西方佳釀且價廉味高與市釀大相遐延而本行復設有紙煙及歐洲各式煙發售更有鐵廚製造甚精而無雜以木料而其鎖鑰非盜賊所能開本行之沽賣此廚已有五十年之久素蒙　諸君樂爲購用幷有製造冰塊之小機器出售四點鐘內可製頂上冰塊七磅精美異常　諸君有欲惠顧者請移玉惠臨選閱爲盼特此佈聞

大英一千八百八十九年十二月二號　葛士兄弟洋行告白　末

佈聞

大鏡出售（啟者茲本館有新到各式大鏡大小俱全其鏡鑑擬全[illegible]甚爲美觀　諸貴客有欲採買者請至本館看閱以憑選購特此佈聞

大英一千八百八十九年十一月廿一號　大清光緒十五年十月廿九日　巴越館主謹白

新到頂上呂宋烟及各式烟等發售（啟者茲本號常有新到頂上呂宋烟發售其烟乃本號親在小呂宋採辦上料精工監製載至本坡發售其烟之名號如　剌因修剌　剌干士丹西忠　剌巴頓　下路高美打民路烏甲因知等名烟無不俱備又荷蘭及亞剌馬即仰光等處亦常有便帖其荷蘭烟乃向荷京之闊當卓齡家購至而亞剌馬即仰光之烟則向仰光晏多尼啓諸名家購辦殼來而本號并有紙捲之烟乃將西國之頂上名煙捲就如葳馬傀劑勞士　剌因修剌　各兒那勿剌乙　瑞乙加波路等　各名烟均無不有此乃向美國峇兒那地方帝闊仁打號所選購其香濃越其味醇厚令人吸之心曠神怡迥非他家所及其士耳其之紙烟乃向土京毛剌池公司採辦而本號并有督辦頂上之棉不勞參及馳名之甸巢加士打部二在塔之美國烟絲發售以備　諸翁自行捲用並常有呂宋烟袋及名烟盒呂宋烟嘴等發售而烟嘴之款式甚多可備　諸客選擇並自辦各式烟盒如　葳眷　高士模寶來乙　然　馬路屈士　埃奧奧等款式甚多不能盡錄　諸尊惠顧無不格外從廉以爲銷流倘　諸紳商有勞賜顧者請至十庫菲園邊第八號門牌吉官柏賓館之畔細認門前大玻璃窓上書金色西字招牌便不至悞特此佈聞

大英一千八百八十九年十一月廿六號　打咨基里荳幼尼巴西烟店謹白

再爲佈告（啟者本號以上所佈之告白有一名曰剌因修剌者此烟乃天下馳名久爲衆士商所共嘉其氣味之芬芳者乃特聘編撥之最上名工所製其與古巴因其種菸乃爲前者小呂宋揀家督師呂宋烟之工頭督製其烟菸葉乃精選本號自種之剌伊沙未剌里加牙兒安及承越打亞烟菜園中所產之頂上烟葉所製此烟於前年之歐洲羅設賽烟會之賽會經往賽已得有金寶星二顆因當時會中天下各國所製之烟無有能出其右者於此可見本號之呂宋烟久已馳名於天下爲諸士商所樂爲之賞者也是以本號另行分枝一間在新嘉坡士庫花園邊第八號門牌吉官柏賓館之隣以便諸紳商人等時加惠顧以應所需倘蒙　諸僉賜顧尚祈　玉趾來以憑選揀本號於西國之烟無不備有且其價格外從廉尚望惠臨不勝厚幸特此再啓

英一千八百八十九年十一月廿六號　打咨基里荳幼尼巴西烟店謹白

北慕娘埠　招徠告示

大英北慕娘輔政使司　爲曉諭招徠事照得現在有藍烟筒輪船由新嘉坡往來吉達仙那港等埠每月往來二次如有附貨搭客者可至新嘉坡本公司之代理人然申洋行內詢問便知如有客籍人及奉西教之人或孤身或攜眷到本轄之北慕娘者可至本公司之代理人處買取船單每紙五元至六元小孩十歲以下者半價因現在仙那港地利日興建造日繁人民日衆故需用工役亦日多該處天氣甚佳週年如香港八九月之氣候近來本港辦有工藝之人甚多前往該處然其須役仍爲甚殷其工資所入亦有甚豐茲將各役工價略錄如左　計開　木匠每月工金十六元至十八元　運貨及工每月工金十五元　鞋工每月工金十元至十五元　裁縫每月工金十元至十五元　雜投匠每月工資十二元　洗衣匠每月工資十三元　裁衣匠每月工資十二元　并將食物價銀列左　計開　魚每斤銀一角二占至一角四占　魚十每斤銀一角六占　羊肉每磅銀二角半　牛肉每磅銀一角半至二角半　豬肉每斤銀三角六占　鷄每隻銀四角半　鴨每隻銀七角半　茶每包二兩裝者銀五占至一角　米每担銀三元半至三元六角　穀每担銀二元三角至二元四角　番薯每担銀四元半至五元　麵包每磅銀八占　白糖一斤銀一角一占　牛乳油一磅銀五角半　鹽一斤銀六占　火水一箱銀三元二角至三元五角　小牛一隻銀三十元至四十元　羊一隻銀十元　豬一担銀二十二元　客人及奉西教之華人如欲請地種菸及種菓木者可向該處地理司著取討憑字准照以下所列規條而行　計每人可與五希葛之地三年內不收地稅以後一希葛一年不過收銀二角而已其中或有客人及入教華人欲取山林之地願自行倒樹而墾闢而耕作者初領地之四個月內每一男丁可向國家借用三元有婦者可借五元有子者可借六元但其借否係由國家主裁非爲定例所借之項十八個月歸還但諸人有欲來本公司所轄各地方者可向本公司代理人然申洋行內詢明一切使知詳細但在本國家之地方內得聯設私會如有犯者即將其產業充公并將其人或拘禁終身或驅逐出境而私會之頭人或受有職事人等本國家必當從重懲辦於外來之人到本國家所轄各埠時倘欲向本國家取討地段以爲種植者可至本司署或理地方員處求領如有欲全家或集鄉鄰來本國家所轄各埠以爲作種之事須先請其所人二三名先到該處看地土以及一切情形俟其回告明然後前來是則未來之先已預知此中情形可以易於設法矣如有此等人欲至本處查探情形者可往新嘉坡本公司代理人然申洋行內稟明若果眞實無欺則其來往船費無須自備而本公司代理人亦當爲之預備俾不至往返徒耗資財也但如有人欲至附近仙那港或吉達或萬汝諸埠種作胡椒者本國家當就便給與地段與其耕作計是地方由網閩以帆船前往不過一日水程而已該地甚屬肥沃如種胡椒更爲合式現在業經取地開工種者已有甚多但有人結伴前往該處種胡椒者必須請其首領人先至該處訂定地段以及預備一切事宜庶免臨時有失措但各等人欲至本國所轄各埠耕作者須向本國家支取[illegible]先至[illegible]即對[illegible]輔政使司方可特此佈示

大英一千八百八十九年[illegible]十七號　大清光緒十五年八月二十二日

虧短地丁倉穀各款請旨分別存抄一摺湖南已革候補同知前署安鄉縣知縣趙維昀已故龍山縣知縣楊清勛前在各任內虧欠庫銀倉穀爲數甚鉅飭發革後迭經嚴催迄未完繳實屬玩延著順天府府尹陝西巡撫將各該員原籍家產嚴密查抄並著鄂友濂飭查該二員歷過任所有無貲財寄頓分別查抄備抵以重庫款餘著照所議辦理該部知道欽此同日奉 上諭本年浙江各府屬被水成災形情異常困苦迭經[illegible]籲請撫恤並經諭令崧駿將應徵錢糧賦課查明分別緩徵茲據崧駿奏稱該省有漕各州縣受災過重本年漕白糧米實難徵運現擬將熟徵收下忙錢糧等語著照所請所有杭州嘉興湖州三府應徵本屆漕白糧米即着全行蠲免以舒民困其應徵地丁一項浙東各屬被災較輕仍照向例辦熟徵收杭嘉湖三府屬被災極重之區應徵地丁並着一律蠲免其餘田畝各按成熟分數分別酌量徵收該撫務當督飭屬司將應蠲應徵各項核實詳查分晰具報毋任各該州縣胥吏混淆使漁利致弊實用副朝廷軫恤民艱至意餘著照所議辦理該部知道欽此同日奉 上諭湖北巡撫著譚繼洵補授欽此 同日奉 旨蘇州織造着鍊秀去欽此

英倫電音一 ○廿一日英京發來電報云相國稀西君現接葡廷覆文觀其文內所言知係葡廷之美意欲將此事妥爲料理俾不至失兩國之歡云

英倫電音二 ○廿二日英京發來電報云葡廷現已覆答英廷所寄埃底馬頓書據其文內所言葡廷實不敢與大國相抗故已勉從英議惟文內所許之地其權實在應歸葡國也其文如此致現在葡京民心因此一事咸懷忿怒一時鼓噪遂將葡國廷臣住居所有門窗概拾石塊擊之擲破而英國駐紮葡京總領事官署所懸國家獅牌號亦爲葡民所毀且不但此而已也而葡國諸人在路中勞甚喧譁言葡國廷臣之無用向何覥然以爲民上不如及早退位以讓高明云云是亦可見葡民之騰沸矣大小不敵葡究奈之何哉

股價電音 ○本埠實得力太晤士日報昨接英京發來電報云彭亨股份是日在英京價值每股值銀七十五司令至七十七司令半之譜而民東股份則十司令至十二司令半羅簡金礦股份則二十司令至三十司令左右云云據此電報觀之則各股之價雖云如是然諸股份由叻寄付歐洲發售則所有寄費保費以及經紀用費實有甚多然則雖沽此價想賣主亦不能全得其值也

馬車傷人 ○廿四日下午約五點半鐘時有潮人陳姓乘坐家用馬車一輛道經牛車水戲園前陳自行執轡頗擅騁馳之樂時適有一嫗在於前途躊躇路中不知趨避以至爲車所傷時適爲巡差所見因即將陳幷其車執拿送交差館候訊聞嫗之傷猶非甚重不過左臂受有微傷想亦無甚重罰也

鱷魚噬人 ○接吉里文遞來信息云有潮人名陳亞順者前在鱷地駕駛柴船言往該處於廿二日約四點鐘時因在海傍濯足正當以脚以游之際不意有巨鱷一尾隨波而至因將陳啣去迨諸伴知之救已無及矣南洋鱷患之多不禁令人三歎

臬署開堂 ○廿四日爲臬掌開訊刑訟之期乃西一千八百九十年第一次開堂之日也計本屆由巡理府解到各案共二十起要不過盜竊項案爲多惟內有劉義順命案一起而已似此案件諒不日即能清理也

汝穆輪船消息 ○前者汝穆輪船由叻啟行言往香港汕頭廈門等處乃久而不聞消息諒已沉沒江中而附船諸人均無踪望矣乃至本月初三日有德忌利士洋行之某輪船已搭到廈載有汝穆輪船失水之難民五名至是始知該船之確耗查此五人一爲海澄縣打石坑社許姓一爲同安縣大西門外崗頭社洪姓一爲溪謝鄉紀姓一爲馬巷澳頭社蔣姓一爲十三都洪姓據諸人謂汝穆輪船於十月初二日由叻啟行不意將近安南海面之時陡遇颶風波浪翻天船小不能抵禦未幾即遭沉溺矣然當颶風將至之際該船司舟見風針浮起即命封艙乃客艙方爲封妥即有一浪騰於船中而船已半入於水尋復數浪而船遂翻沉矣然諸客所以得不致死之由則實有甚奇一似有鬼神司命於其間者先是該船有閩籍搭客共約五十餘人乃開行未幾不知何故竟結黨而與潮籍搭客打架鬬爲司舟所知以閩人爲理短飭居船面不許其在客艙居住是以封艙之際諸閩人均未遭其封禁迨船沉之後或抱浮圈或持木板浮沉海中約越一晝夜之久始有某輪船道經於此因爲陸續救回數十人載往越南登岸而封禁在艙之客則已全葬江魚矣死生有命其信哉然此事但係據本報駐廈採訪人函述確本坡萬興號猶未接信息究未審其究竟如何應俟詳得確音再行錄報

英京控案 ○昨接英京日報內有述及控案一則乃夫控其妻有不貞之事者查原告名高里亞前在麻六甲電報局中充當總理人之職現控其妻謂與麻六甲巡理府實根拿有私等情時兩造均延有狀師代理訟事據原告所控有言前者曾任麻六甲電報局總理之事每年辛金原入計得三百五十磅於一千八百八十二年正月十六號時娶此婦時婦乃係孀居與前夫生產一子至一千八百八十三年其妻在甲曾沾疾病因而回英國理至一千八百八十六年實根拿至甲赴任爲該處巡理府之職時因其新到致見地方居住甚難嗣乃與原告同居迨後爲原告窺得實與其妻情意有所不同而向妻及實二人詰問而二人竟矢言幷無此事求勿懷疑云云時婦與原告業已生子女二人迫至一千八百八十七年時其婦偕其兒女回返英國乃行不暇日而實根拿亦附航回國矣案經原告歸後接其婦之[illegible]函內所言直認作不貞之事甚爲愧怍等詞又處實根拿[illegible]